



*krisoViro*<sup>®</sup>(.com)



il vetro come non lo avete mai visto prima



glass as you have never seen it before



*kv*



Nulla nasce per caso.



Il Vetro, sinonimo di fragilità e di 'freddezza', reinventato da Giulia Baccarani è diventato solido, carico di vibrazioni, palpabile e caldo. Questa Magia è frutto di passione inarrestabile, di personalità e creatività originali, di idee che diventano realtà grazie a conoscenza, dedizione e grande professionalità.

Le stesse cose che muovono da sempre lo spirito creativo del TeatroMagico.



L'incontro ha immediatamente creato i presupposti per la creazione di un progetto di 'racconto' e quindi di comunicazione che renda merito alle qualità.



*krisoViro*

captured by



MARCOMARIA D'OTTAVI



LUCAMOSCONI



ALFREDO SABBATINI



*KrisoViro*

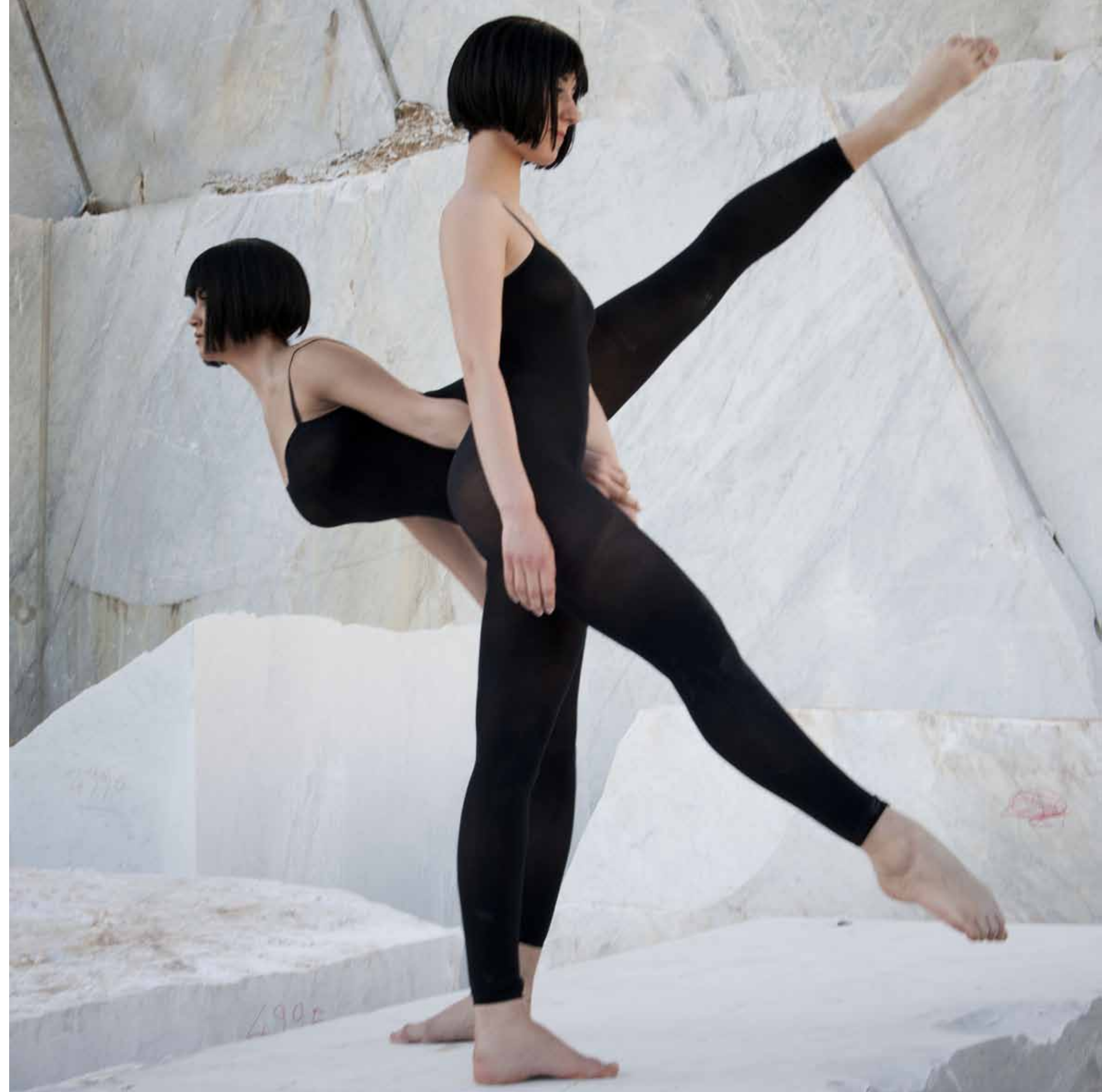

*krisoViro*<sup>®</sup>(.com)



Queste collezioni sono l'espressione della volontà artistica e creativa di Giulia Baccarani, perseguita con incondizionata fiducia nel materiale impiegato e nella tecnica di esecuzione, al fine di proporre uno stile inconfondibile per colei che le indossa.

Quale donna non desidera l'unicità di un ornamento atto a sottolineare la ricercatezza e l'allure della propria personalità? E' questa la ragione per cui sono stati progettati e realizzati gioielli che si discostano dal cliché proposto dalla moda: ogni lavoro diventa un'opera unica, nata dal gioco di silice e fuoco, dall'incontro con i metalli preziosi, dall'incanto dei brillanti.

Lo studio anatomico ed ergonomico condotto sul bilanciamento delle singole perle in fase di assemblaggio consente di indossare i gioielli senza percepirne il peso, che viene scaricato sulle strutture portanti del collo.

Imprescindibile il ricordo di cieli stellati: è per questo motivo che le collezioni portano i nomi delle costellazioni del nostro emisfero.





*krisoViro*

captured by

MARCO MARIA D'OTTAVI







*krisoViro*













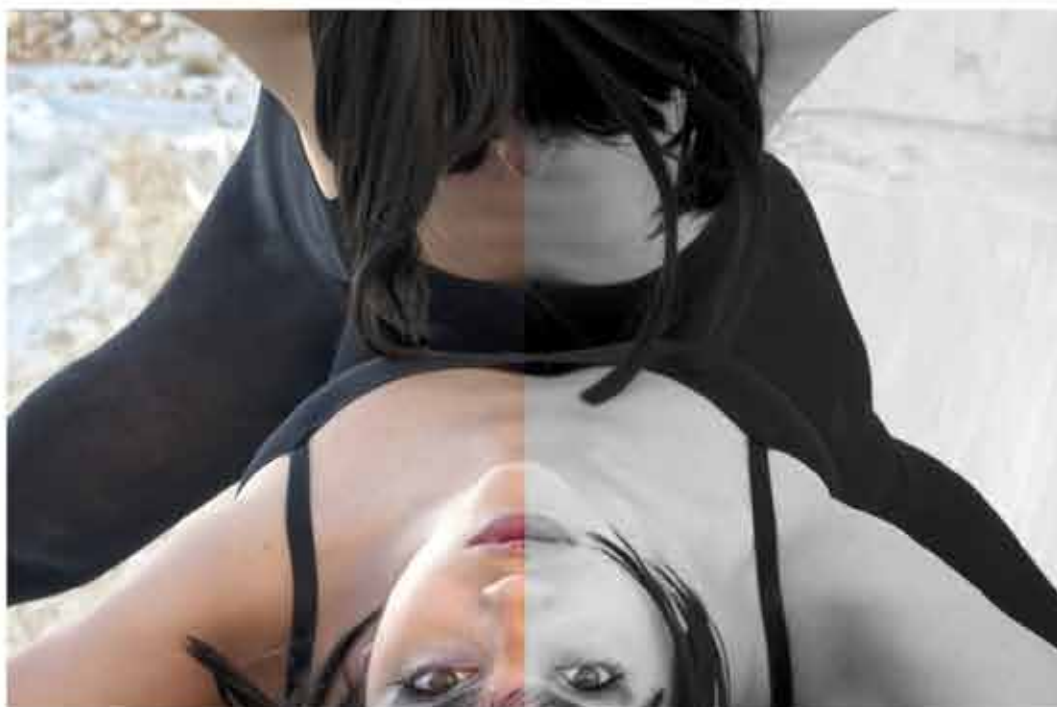

*krisoViro*











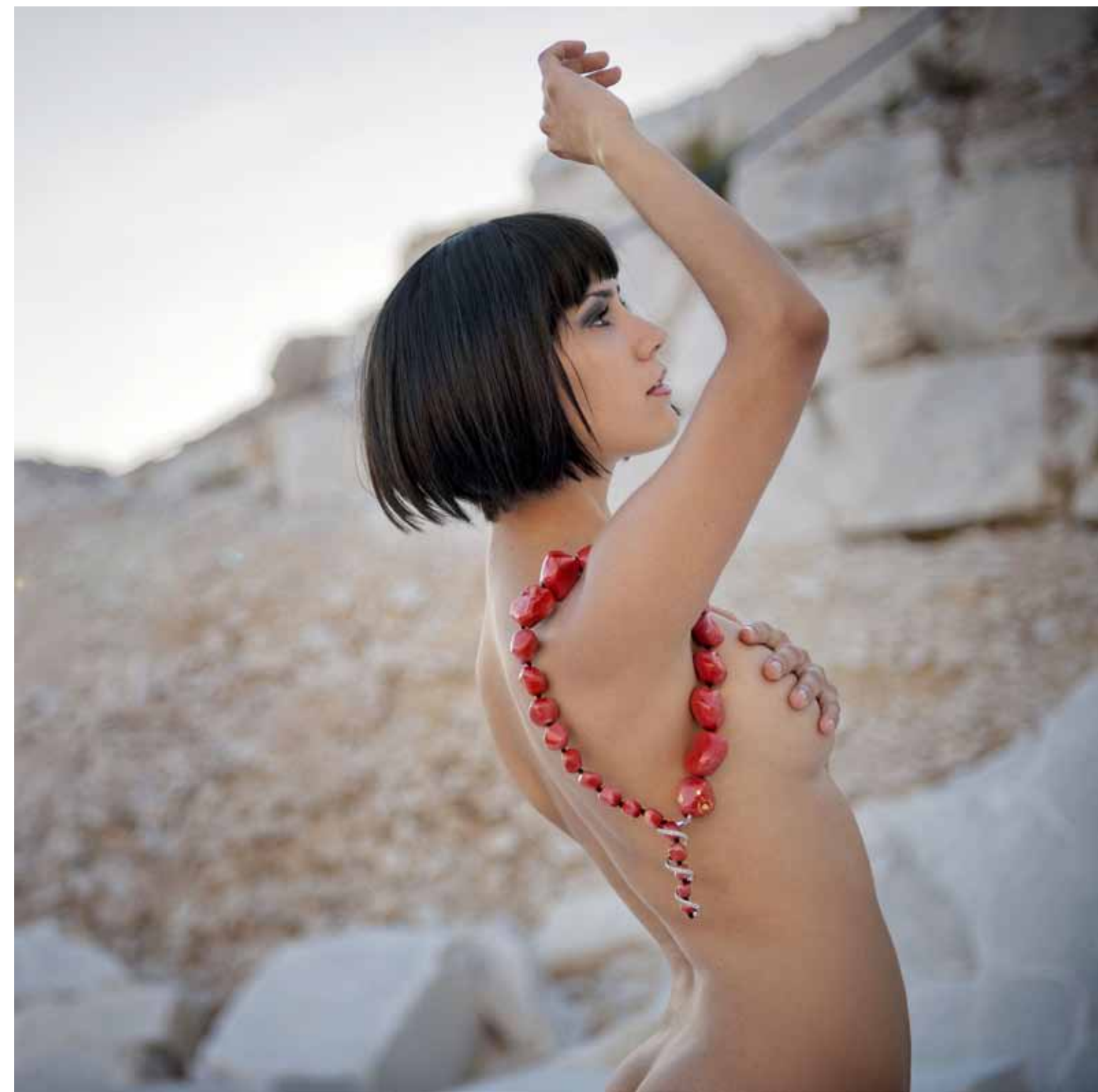

*KrisoViro*





*krisoViro*

captured by

LUCA MOSCONI

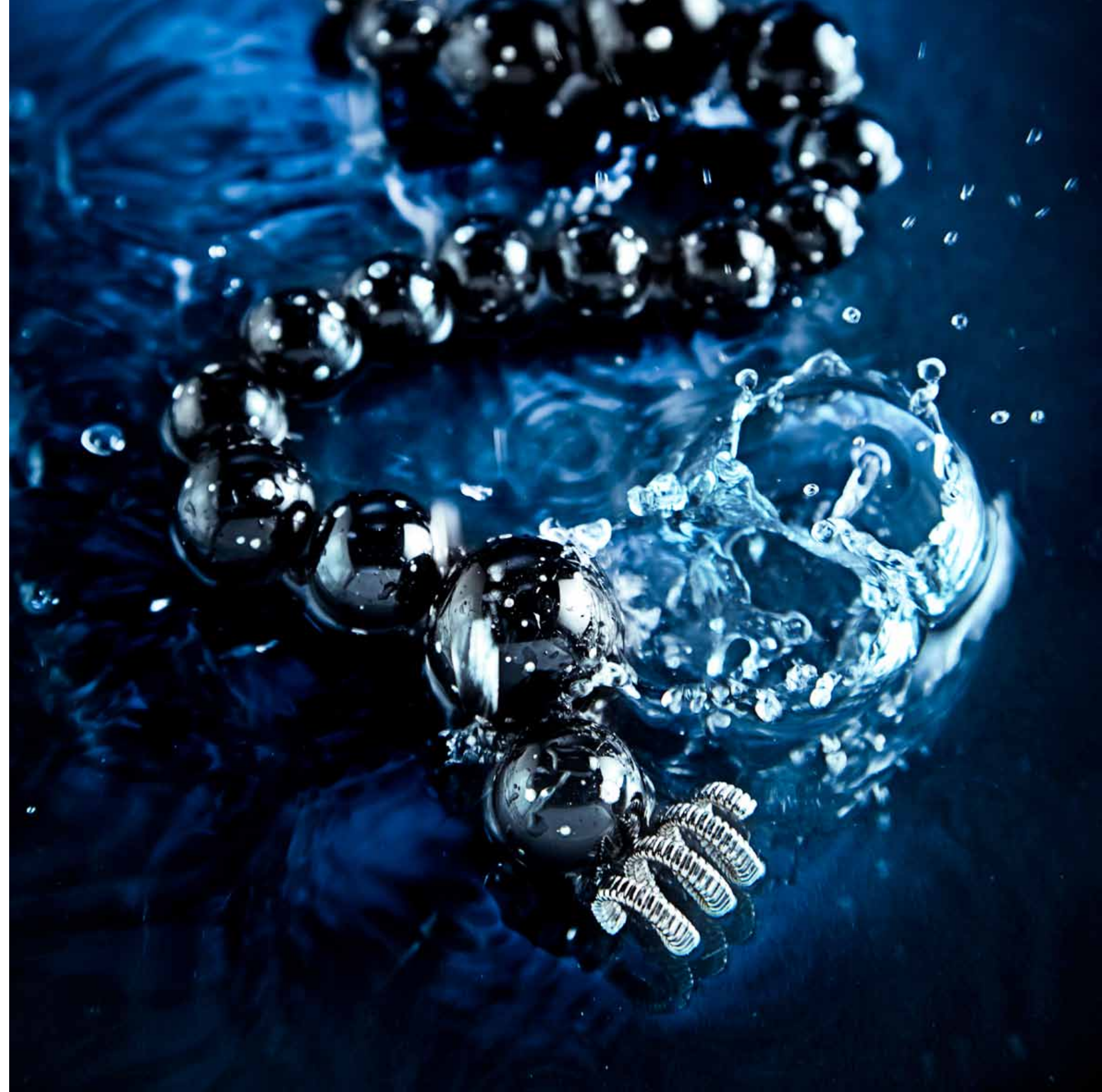









*KrisoViro*













*kv*















*kv*







*KrisoViro*

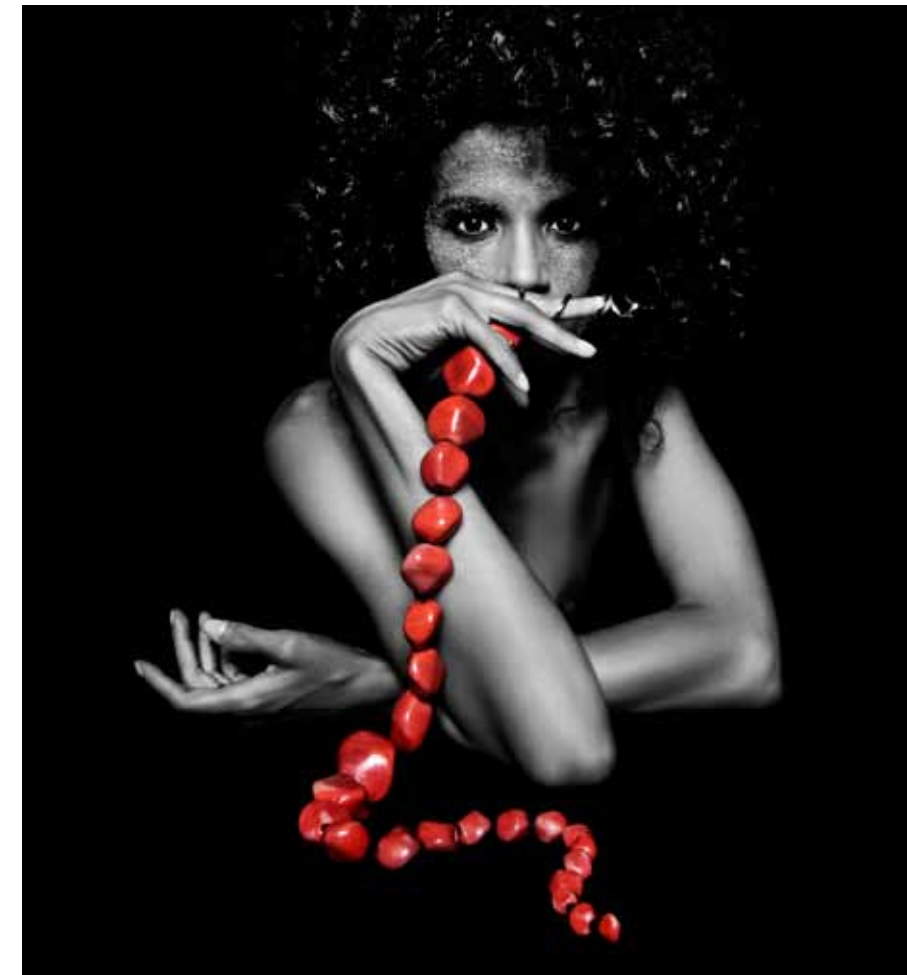

captured by

ALFREDO SABBATINI











*KrisoViro*









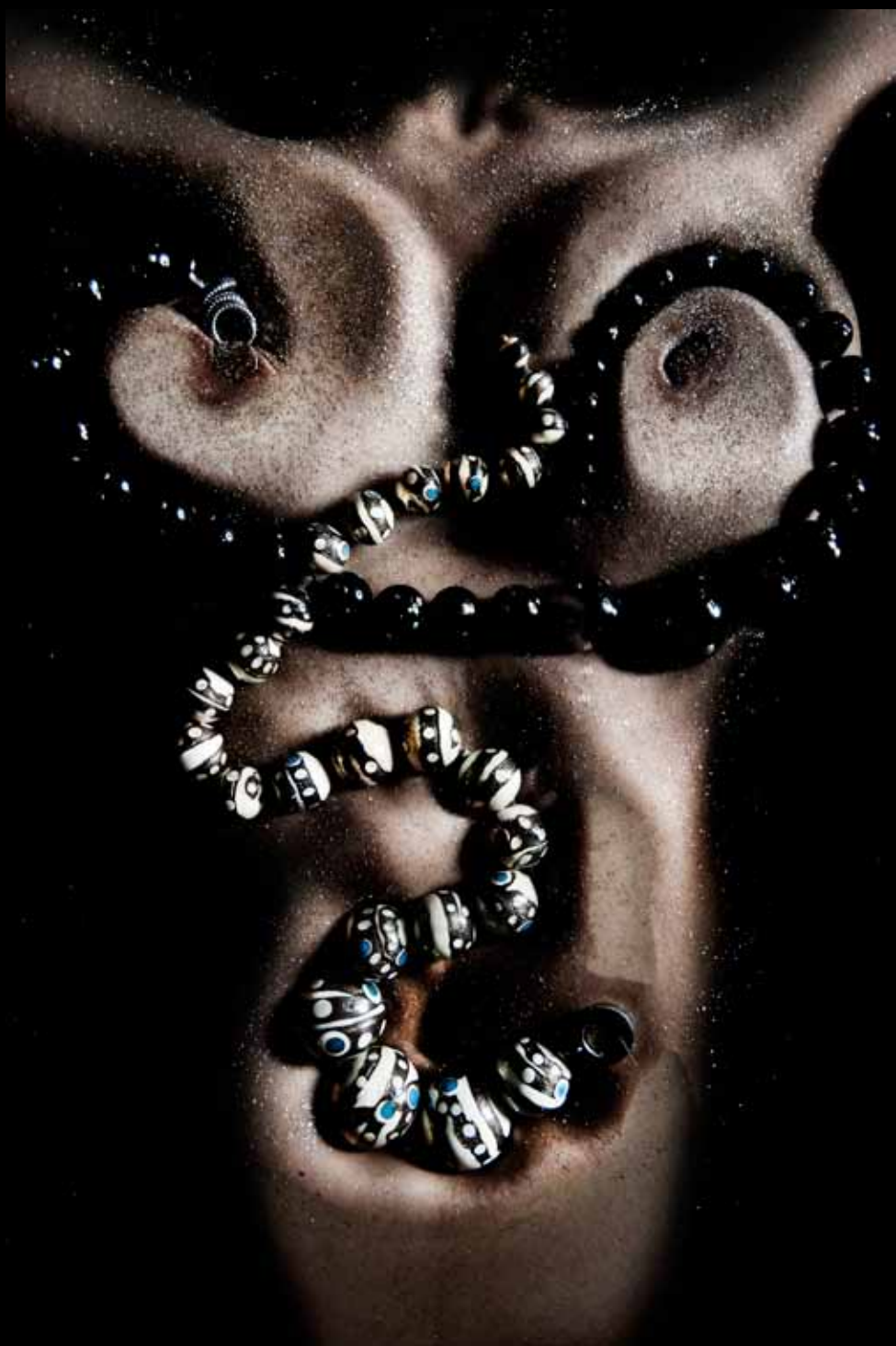



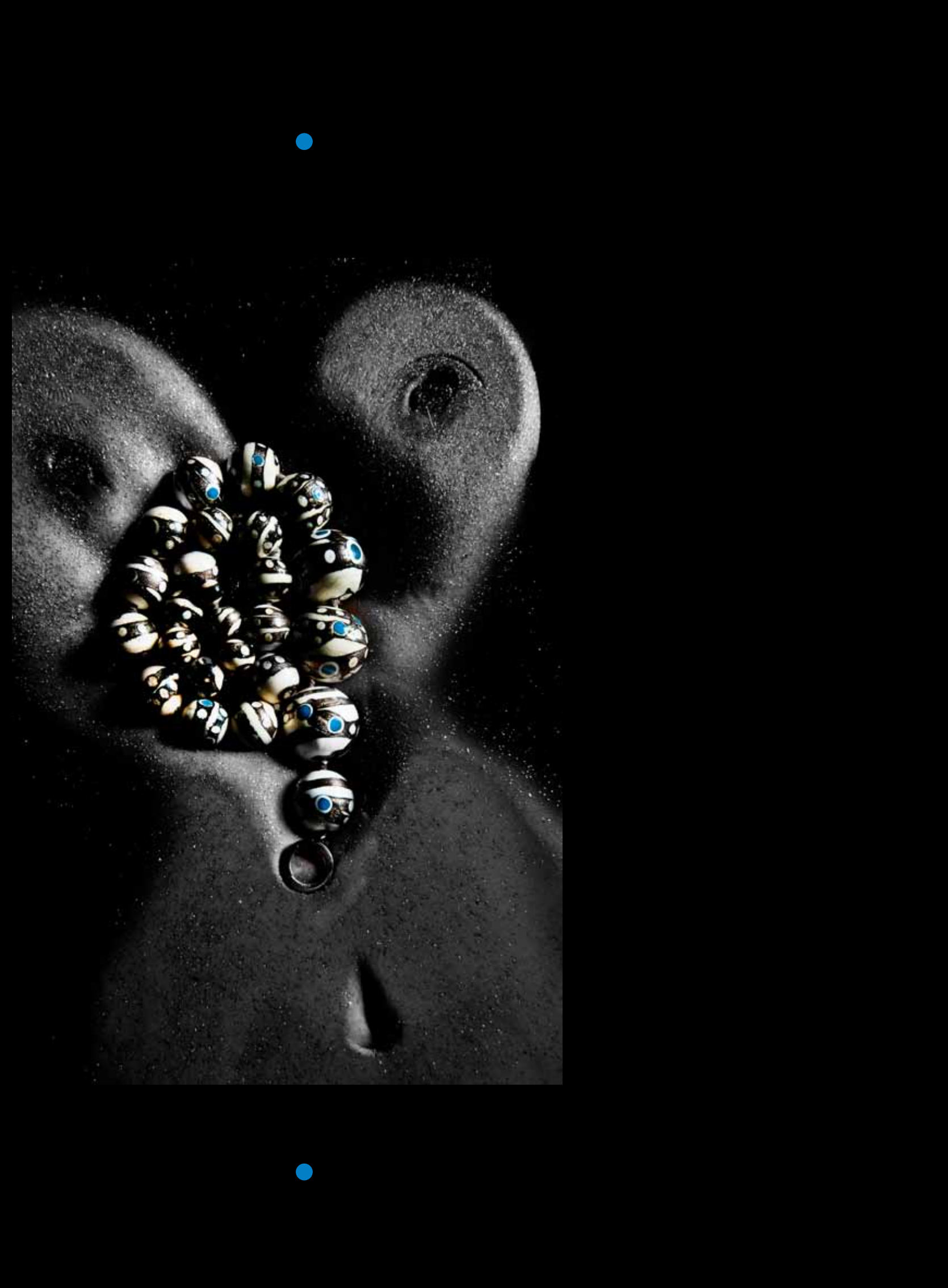









*KrisoViro*







*KrisoViro*











*krisoViro*

*kv*



DANCERS:

**VIRNA GIARDINA** ( @ D.A.F. DanceProfessional )

**FEDERICA VALLONI** ( @ D.A.F. DanceProfessional )

**HELENE MASTROIANNI** ( @ I.A.L.S. Roma )

**GIULIA FRATTALI** ( @ Danza Studio Centro ARADES )

**EIRENE CAMPAGNA**

ACTRESS:

**ZULEICA DOS SANTOS** ( @ TeatroMagico Milano )

CHOREOGRAPHER:

**ERIKA PADOVINI**

A.D. & GRAPHICS:

**ALFREDO SABBATINI** ( @ TeatroMagico Milano )

MAKE.UP & HAIRSTYLE:

**ROBERTO ROSINI** ( @ RENE OLIVIER )

**ZULEICA DOS SANTOS** ( @ TeatroMagicoMilano )

STYLING:

**ROSANNA TRINCHESE** ( @ RENE OLIVIER )

ASSISTANTS:

**VALERIO BALICE**

**MICHELE AMORUSO**

**STEFANO LETTERIELLO**

LOCATIONS:

**CAVE DI MASSA CARRARA**

(special thanks to Claudio Cricca)

**CAVA NAIMOLI** (Eboli.Battipaglia)